

ระบบสารสนเทศเพื่อการจัดการ การดำเนินงานตามแผนปฏิบัติการพื้นที่เป้าหมายป้องกันและปราบปราม
การลักลอบบุกรุกพื้นที่ป่าของกรมอุทยานแห่งชาติ สัตว์ป่า และพันธุ์พืช

Management Information System for The Area of Operation Action Plan for Illegal Forest Land
Encroachment Protection and Control,
Department of National Park Wildlife and Plant Conservation

ณัฐนนท์ ไชยศักดิ์

Introduce

Statistic & Data

Tactical

Attitudes & Future

Introduce

Introduce

<http://web.dnp.go.th/Pre/Plan>

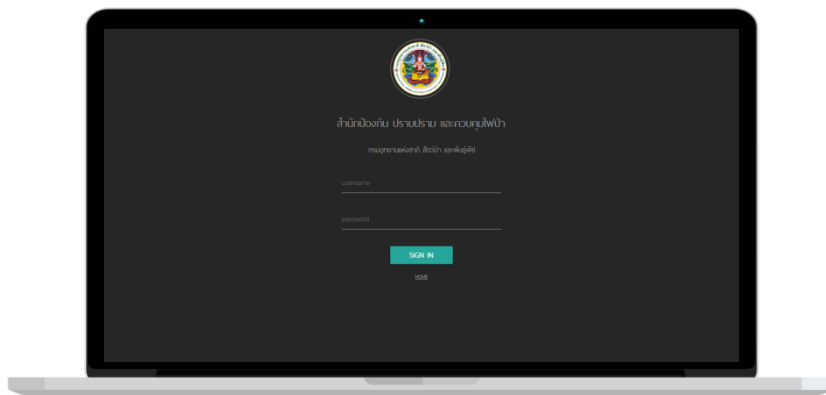

1 year ago

Statistic & Data

คงเหลือ **134,042** แปลง

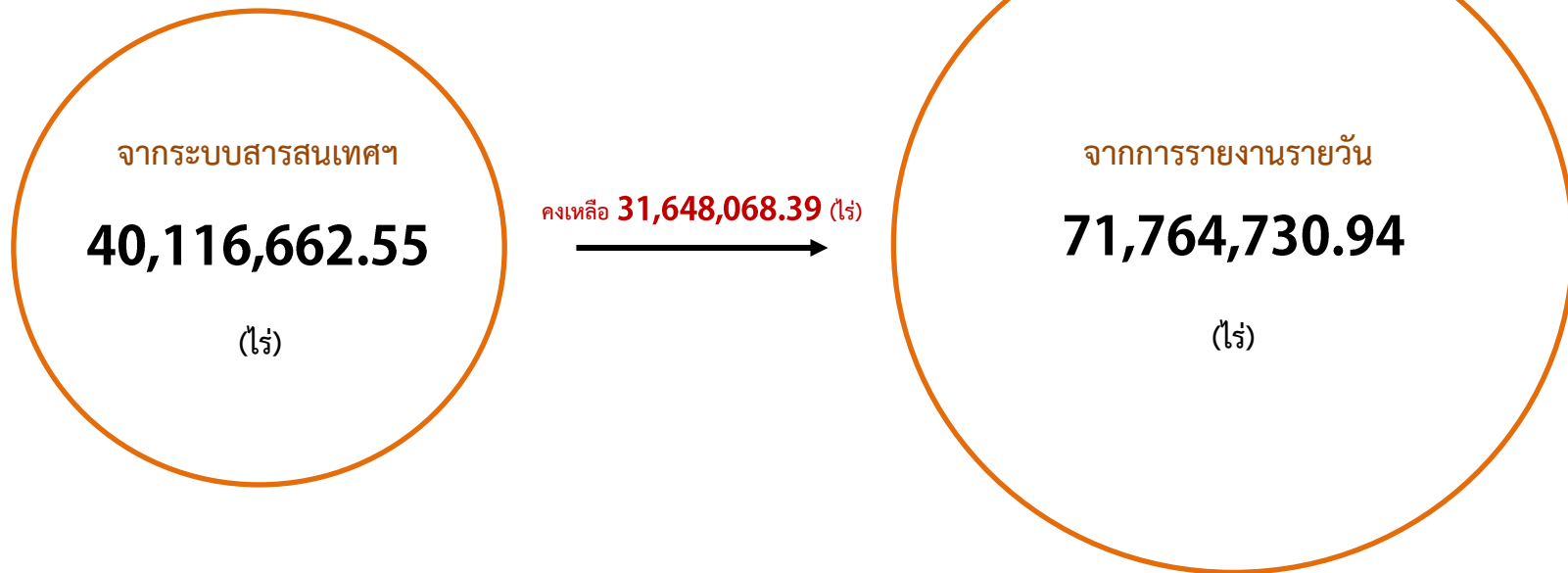

ผลรวมขนาดพื้นที่ (GIS) จากระบบฯ 71,197,705.18 (ไร่) แตกต่างจากการรายงานรายวัน 567,025.76 (ไร่) [คงเหลือจากระบบฯ 31,081,042.63 (ไร่)]

* ขนาดพื้นที่รับผิดชอบกรมอุทยานฯ จากส่วนภูมิสารสนเทศ สำนักฟื้นฟูและพัฒนาพื้นที่อนุรักษ์ 72,376,632.21 ไร่

ขนาดพื้นที่ เป็นขนาดพื้นที่จากระบบ อาจมีความคลาดเคลื่อน

ที่มา : สำนักป้องกัน ปราบปรามและควบคุมไฟป่า - กรมอุทยานแห่งชาติ สัตว์ป่า และพันธุ์พืช • ข้อมูล ณ วันที่ 24 สิงหาคม 2560

Powered by ระบบสารสนเทศเพื่อการจัดการ การดำเนินงานตามแผนปฏิบัติการพื้นที่เป้าหมายป้องกันและปราบปรามการลักลอบบุกรุกพื้นที่ป่า ของกรมอุทยานแห่งชาติ สัตว์ป่า และพันธุ์พืช

แผนภูมิแสดงสัดส่วนขนาดพื้นที่ตามสถานะพื้นที่เป้าหมายฯ

คำนวณจากผลรวมขนาดพื้นที่ (GIS) จากระบบฯ 71,197,705.18 ไร่

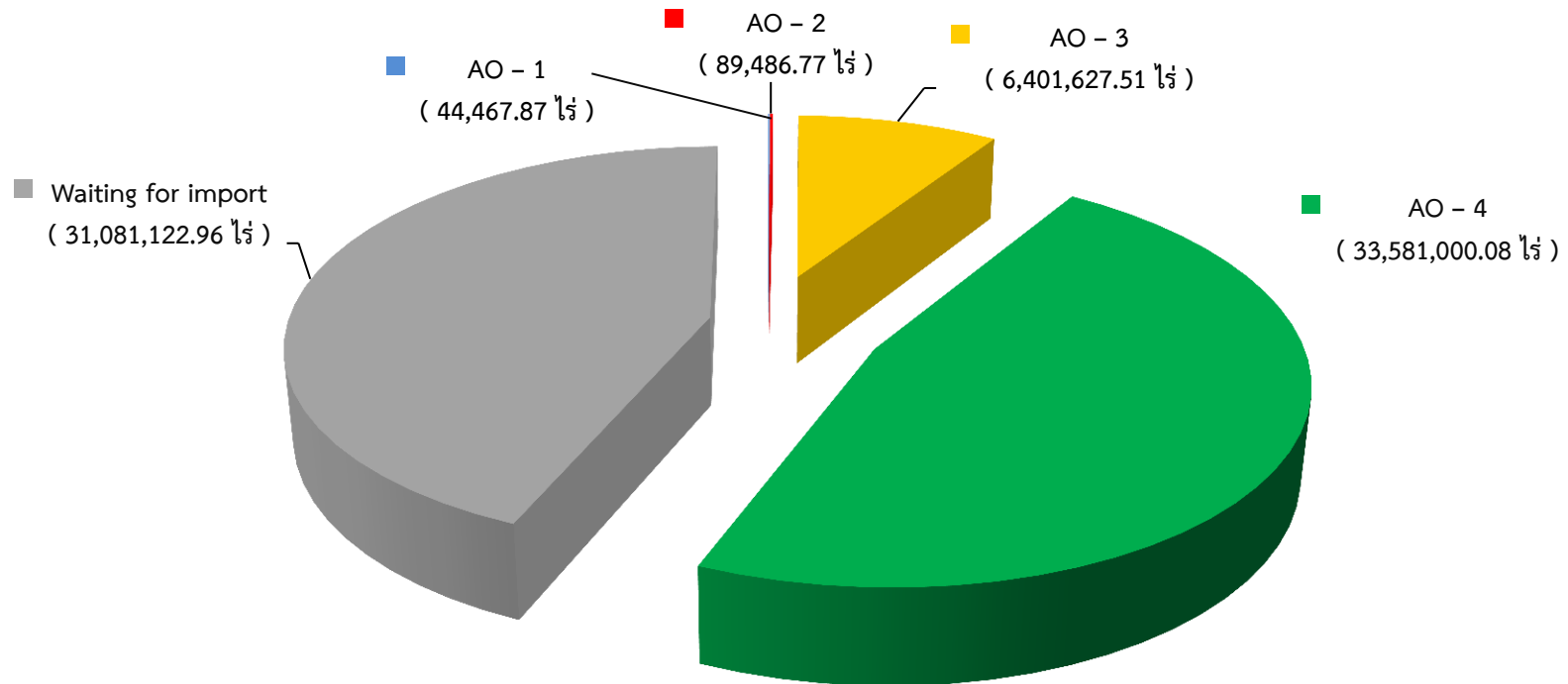

แผนภูมิแสดงรายงานสถิติ จำนวนแปลงที่เพิ่มขึ้นต่อวัน ของพื้นที่เป้าหมายตามแผนปฏิบัติการฯ

ตั้งแต่วันที่ 1 สิงหาคม 2560 - 29 สิงหาคม 2560

จำนวนแปลงที่เพิ่มขึ้นต่อวัน

ค่าเฉลี่ยจำนวนแปลงที่เพิ่มขึ้น (Average) : 56.54 แปลง / วัน

จำนวนแปลงที่เพิ่มขึ้นสูงสุด (Max): 178 แปลง / วัน

จำนวนแปลงที่เพิ่มขึ้นต่ำสุด (Min) : 0 แปลง / วัน

ผลรวมจำนวนแปลงที่เพิ่มขึ้น (Sum) : 1,583 แปลง

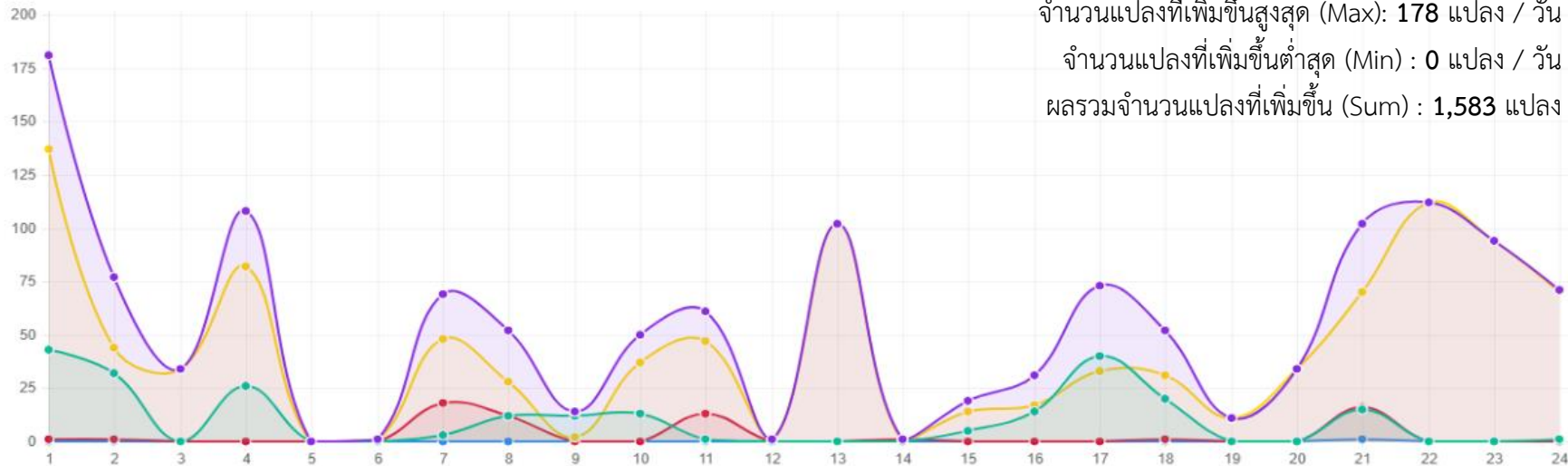

วันที่

AO - 1 AO - 2 AO - 3 AO - 4 SOU

Insight

1. ระบบรายงานความก้าวหน้าและติดตามการนำเข้าสู่ข้อมูลในระบบฯ
2. รายงานสรุปผลแบบสอบถามความพึงพอใจการใช้งาน
3. พื้นที่เป้าหมายฯ ที่มีการแจ้งรายงานข้อมูลในระบบฯ

ระบบรายงานความก้าวหน้าและติดตามการนำเข้าข้อมูลในระบบฯ

Area of Operation | DNP

รายงานผลการดำเนินงาน (แผนที่) | รายงานผลการดำเนินงาน (แผนภูมิ) | รายงานผลการดำเนินงาน (ตาราง)

ระบบรายงานความก้าวหน้าและติดตามการนำเข้าข้อมูลในระบบ

รายงานสรุปผลแบบสอบถามความพึงพอใจการใช้งาน

พื้นที่เป้าหมายฯ ที่มีการแจ้งรายงานข้อมูลในระบบ

ระบบรายงานความก้าวหน้าและติดตามการนำเข้าข้อมูลในระบบ

ระบบสารสนเทศเพื่อการจัดการการดำเนินงานตามแผนปฏิบัติการพื้นที่เป้าหมายป้องกันและปราบปรามการลักลอบบุกรุกพื้นที่ป่า ของกรมอุทยานแห่งชาติ สัตว์ป่า และพันธุ์พืช

+ คำอธิบายสัญลักษณ์ (Legend)

Export to Excel

ลำดับ	รหัส ป่า	ลักษณะพื้นที่	ชื่อป่า	ขนาดพื้นที่ ตามประกาศ	ขนาดพื้นที่ ตาม GIS	ขนาดพื้นที่ ตามแผนปฏิบัติการพื้นที่เป้าหมายฯ (AO)										พาดัง ขนาดพื้นที่ (GIS - AO)	%ขนาดพื้นที่จริง หรือ	ค่าเฉลี่ย จำนวนแปลงที่เพิ่ม ขึ้น/วัน*	พว รวม จำนวนแปลงที่เพิ่ม ขึ้น*
						AO - 1		AO - 2		AO - 3		AO - 4		รวม					
						แปลง	ไร่	แปลง	ไร่	แปลง	ไร่	แปลง	ไร่	แปลง	ไร่				
กรมอุทยานแห่งชาติ สัตว์ป่า และพันธุ์พืช				65,507,330.94	71,197,705.18	4,499	44,467.87	6,900	89,510.87	100,757	6,401,712.97	6,242	33,580,975.98	118,398	40,116,667.68	31,081,037.50	43.65%	56.36	1,578
สำนักงานบริหารพื้นที่อนุรักษ์ที่ 1 (ปราจีนบุรี)				3,649,596.53	3,705,625.16	74	1,247.47	518	10,212.46	611	130,372.39	94	3,518,674.52	1,297	3,660,506.84	45,118.32	1.22%	11.68	327
1		รวม		0.00	0.00	0	0.00	0	0.00	0	0.00	0	0.00	0	0.00	100%	0.00	0	

Copyright © 2016 ส่วนแผนการป้องกันพื้นที่อนุรักษ์ • สำนักป้องกัน ปราบปราม และควบคุมไฟป่า • กรมอุทยานแห่งชาติ สัตว์ป่า และพันธุ์พืช

คำอธิบายสัญลักษณ์ (Legend)

Export to Excel

รายงานความก้าวหน้าและติดตามการนำเข้าข้อมูลในระบบสารสนเทศเพื่อการจัดการ การดำเนินงานตามแผนปฏิบัติการพื้นที่เป้าหมายป้องกันและปราบปรามการลักลอบกุกพื้นที่ป่า
ของกรมอุทยานแห่งชาติ สัตว์ป่า และพันธุ์พืช

หน่วยงานรับผิดชอบ	ขนาดพื้นที่ ตามประกาศ	ขนาดพื้นที่ ตาม GIS	ขนาดพื้นที่ ตามแผนปฏิบัติการพื้นที่เป้าหมาย		ผลต่าง ขนาดพื้นที่ (GIS - AO)	%ขนาดพื้นที่ คงเหลือ	ค่าเฉลี่ยจำนวน แปลงที่เพิ่มขึ้น/วัน*	ผลรวมจำนวน แปลงที่เพิ่มขึ้น*
			รวม					
			แปลง	ไร่				
กรมอุทยานแห่งชาติ สัตว์ป่า และพันธุ์พืช	65,507,330.94	71,197,705.18	118,212	40,116,012.55	31,081,692.63	43.66%	56.04	1,345
สำนักบริหารพื้นที่อนุรักษ์ที่ 1 (ปราจีนบุรี)	3,649,596.53	3,705,625.16	1,205	3,660,354.57	45,270.59	1.22%	9.79	235
สำนักบริหารพื้นที่อนุรักษ์ที่ 1 สาขาสระบุรี	276,174.25	303,273.56	60	248,653.23	54,620.33	18.01%	0	0
สำนักบริหารพื้นที่อนุรักษ์ที่ 2 (ศรีราชา)	2,308,790.05	2,289,830.42	6,568	2,087,999.61	201,830.81	8.81%	0.63	15
สำนักบริหารพื้นที่อนุรักษ์ที่ 3 (บ้านโป่ง)	7,410,762.11	8,116,044.98	11,377	6,183,101.28	1,932,943.70	23.82%	5.71	137
สำนักบริหารพื้นที่อนุรักษ์ที่ 3 สาขาเพชรบุรี	3,046,196.40	3,143,299.92	7,146	2,928,865.97	214,433.95	6.82%	2.29	55
สำนักบริหารพื้นที่อนุรักษ์ที่ 4 (สุราษฎร์ธานี)	4,619,825.56	4,572,759.27	7,045	1,908,036.07	2,664,723.20	58.27%	0.08	2
สำนักบริหารพื้นที่อนุรักษ์ที่ 5 (นครศรีธรรมราช)	4,354,850.21	4,697,230.21	7,357	1,798,462.17	2,898,768.04	61.71%	0.04	1
สำนักบริหารพื้นที่อนุรักษ์ที่ 6 (สงขลา)	2,680,735.46	2,743,327.81	19,762	976,483.65	1,766,844.16	64.41%	13.5	324
สำนักบริหารพื้นที่อนุรักษ์ที่ 6 สาขาปัตตานี	934,426.98	1,071,043.20	2,082	502,911.43	568,131.77	53.04%	11.88	285
สำนักบริหารพื้นที่อนุรักษ์ที่ 7 (นครราชสีมา)	1,840,038.50	1,860,717.84	3,728	1,873,931.63	-13,213.79	-0.71%	0	0
สำนักบริหารพื้นที่อนุรักษ์ที่ 8 (ขอนแก่น)	2,036,133.25	1,993,239.66	10,497	1,868,100.61	125,139.05	6.28%	0	0
สำนักบริหารพื้นที่อนุรักษ์ที่ 9 (อุบลราชธานี)	2,258,501.67	2,342,281.02	4,182	1,117,338.79	1,224,942.23	52.30%	0	0
สำนักบริหารพื้นที่อนุรักษ์ที่ 10 (อุดรธานี)	1,746,021.00	2,013,427.22	9,779	1,998,086.00	15,341.22	0.76%	0	0
สำนักบริหารพื้นที่อนุรักษ์ที่ 11 (พิษณุโลก)	5,681,581.37	5,879,481.33	953	1,702,229.45	4,177,251.88	71.05%	0.04	1
สำนักบริหารพื้นที่อนุรักษ์ที่ 12 (นครสวรรค์)	3,171,675.36	3,291,206.44	1,540	2,131,918.76	1,159,287.68	35.22%	0	0
สำนักบริหารพื้นที่อนุรักษ์ที่ 13 (แพร่)	2,995,784.85	3,692,730.05	469	2,585.55	3,690,144.50	99.93%	0	0
สำนักบริหารพื้นที่อนุรักษ์ที่ 13 สาขาลำปาง	1,522,757.13	2,539,090.47	2,264	491,656.30	2,047,434.17	80.64%	0	0
สำนักบริหารพื้นที่อนุรักษ์ที่ 14 (ตาก)	3,457,733.00	4,005,383.83	4,231	525,181.44	3,480,202.39	86.89%	0.04	1
สำนักบริหารพื้นที่อนุรักษ์ที่ 15 (เชียงใหม่)	3,191,926.82	3,065,130.95	2,840	2,558,221.09	506,909.86	16.54%	5.92	142
สำนักบริหารพื้นที่อนุรักษ์ที่ 16 (เชียงใหม่)	5,210,362.45	6,400,289.51	11,685	4,649,393.85	1,750,895.66	27.36%	6.13	147
สำนักบริหารพื้นที่อนุรักษ์ที่ 16 สาขาแม่สะเรียง	3,113,458.00	3,472,292.36	3,442	902,501.10	2,569,791.25	74.01%	0	0

* = นับระหว่างช่วงเวลา วันที่ 1 - 24 สิงหาคม 2560 / ขนาดพื้นที่ เป็นขนาดพื้นที่จากระบบ อาจมีความคาดเคลื่อน

ที่มา : สำนักป้องกัน ปราบปรามและควบคุมไฟป่า - กรมอุทยานแห่งชาติ สัตว์ป่า และพันธุ์พืช • ข้อมูล ณ วันที่ 24 สิงหาคม 2560

Powered by ระบบสารสนเทศเพื่อการจัดการ การดำเนินงานตามแผนปฏิบัติการพื้นที่เป้าหมายป้องกันและปราบปรามการลักลอบกุกพื้นที่ป่า ของกรมอุทยานแห่งชาติ สัตว์ป่า และพันธุ์พืช

Data

กลุ่มข้อมูลพื้นที่เป้าหมาย

- 1) **สถานะพื้นที่เป้าหมาย** รหัสพื้นที่ (Primary Key) และ **ขนาดพื้นที่**
- 2) **ข้อมูลพื้นฐาน** ประกอบด้วย ลักษณะพื้นที่อนุรักษ์ ชื่อป่า รหัสป่า หน่วยงานรับผิดชอบ และหน่วยงานบังคับบัญชา
- 3) **ที่ตั้ง** ประกอบด้วย หมู่บ้าน หมู่ที่ ตำบล อำเภอ จังหวัด ตำแหน่งพิกัดภูมิศาสตร์ตัวแทนพื้นที่ และชั้นคุณภาพลุ่มน้ำจากตำแหน่งพิกัดตัวแทนพื้นที่
- 4) **ลักษณะพื้นที่** ประกอบด้วย ลักษณะการบุกรุก เงื่อนไขการถือสิทธิ์ครอบครองพื้นที่ กระทำโดย การครอบครองที่ดินทำกิน ชื่อผู้บุกรุก และชื่อนายทุน
- 5) **การแจ้งความดำเนินคดี** ประกอบด้วย การลงบันทึกประจำวัน หมายเลขคดี หมายเลขการยึดทรัพย์ สถานะผู้ต้องหา สถานะทางคดี และการดำเนินการทางปกครองตามมาตรา 22 และมาตรา 25
- 6) **กำหนดเวลา** ประกอบด้วย วันที่เริ่มทำการกำหนดสถานะพื้นที่เป้าหมายฯ การเข้าดำเนินการ กำหนดแผนการเข้าดำเนินการ และแผนการเปลี่ยนสถานะพื้นที่เป้าหมายฯ
- 7) **อัตรากำลัง** ประกอบด้วย อัตรากำลังที่ต้องการขอสนับสนุน อัตรากำลังของหน่วยงาน และอัตรากำลังเป้าหมายที่ต้องการ
- 8) **การมีส่วนร่วม** ประกอบด้วย รายชื่อกลุ่มบุคคลที่มีส่วนร่วมในการปฏิบัติการ จำนวน และลักษณะการมีส่วนร่วม
- 9) **การประสานงาน** ประกอบด้วย ลักษณะการประสานงาน กลุ่มมวลชน และข้อจำกัดอื่น ๆ
- 10) **ผลการดำเนินงาน**

การแจ้งรายงานข้อมูลพื้นที่เป้าหมายฯ (Report Data)

การควบคุมคุณภาพข้อมูล

- 1) มีความถูกต้อง (Accurate)
- 2) มีความสมบูรณ์ (Complete)
- 3) มีความเชื่อถือได้ (Reliable)
- 4) ตรงประเด็น (Relevant)
- 5) มีความเหมาะสมกับสถานการณ์ปัจจุบัน (Timely)
- 6) สามารถตรวจสอบได้ (Verifiable)

การแจ้งรายงานข้อมูลพื้นที่เป้าหมายฯ (Report Data)

การมีส่วนร่วมในการตรวจสอบและควบคุมคุณภาพของข้อมูลในหน่วยงานให้มีความถูกต้องและเพิ่มประสิทธิภาพในการจัดการ

Report Function

การแจ้งรายงานข้อมูลพื้นที่เป้าหมายฯ (Report Data)

Area of Operation | DNP

รายงานผลการดำเนินงาน (แผนที่) รายงานผลการดำเนินงาน (แผนภูมิ) รายงานผลการดำเนินงาน (ตาราง)

3d

เขาสอยดาวAO3/3762

ข้อมูลพื้นฐาน
ลักษณะพื้นที่
กำหนดเวลา / ...
อัตรากำลัง / ...
การมีส่วนร่วม
การประสานงาน
ผลการดำเนินงาน
ข้อมูลประกอบ

X : 200829.00 / Y : 0.00 / Zone : 48 WGS84 • lat : 0.00000 | lon : 102.31242

Report

เขาสอยดาวAO3/3762

3d เขาสอยดาว | Updated : 05 Nov 2016 09:44

พื้นที่ต้องสงสัย ที่ต้องตรวจสอบ เพื่อข้ามเขตสภาพพื้นที่

เขตรักษาพันธุ์สัตว์ป่าเขาสอยดาว | รหัสป่า : 2004

สำนักบริหารพื้นที่อนุรักษ์ที่ 2 (ศรีราชา) - กรมอุทยานแห่งชาติ สัตว์ป่า และพันธุ์พืช

Copyright © 2016 ส่วนแผนการป้องกันพื้นที่อนุรักษ์ • สำนักป้องกันปราบปราม และควบคุมไฟป่า • กรมอุทยานแห่งชาติ สัตว์ป่า และพันธุ์พืช

Report Function

Area of Operation | DNP

รายงานผลการดำเนินงาน (แผนก) ✓ รายงานผลการดำเนินงาน (แผนก) รายงานผลการดำเนินงาน (ตาราง)

3d

แจ้งเตือนข้อมูลพื้นที่เป้าหมาย

1

ต้องการแจ้งรายงานเรื่อง

- ข้อมูลรายละเอียดพื้นที่เป้าหมาย ไม่ครบถ้วน
- ข้อมูลพื้นที่เป้าหมาย ไม่ถูกต้อง / แจ้งตรวจสอบข้อมูล
- แจ้ง สม ข้อมูลพื้นที่เป้าหมาย

2

แจ้งรายงานข้อมูลพื้นที่เป้าหมาย อื่น ๆ

รายละเอียด

ระบุรายละเอียดการแจ้งรายงานข้อมูลพื้นที่เป้าหมาย

เขตรักษาพันธุ์สัตว์ป่าเขาสอยดาว | รหัสป่า : 2004

สำนักบริหารพันธุ์สัตว์ป่า (ศรีราชา) - กรมอุทยานแห่งชาติ สัตว์ป่า และพันธุ์พืช

Copyright © 2016 ส่วนแผนการป้องกันพื้นที่อนุรักษ์ • สำนักป้องกันปราบปราม และควบคุมไฟป่า • กรมอุทยานแห่งชาติ สัตว์ป่า และพันธุ์พืช

ข้อมูลรายละเอียดพื้นที่เป้าหมาย ไม่ครบถ้วน

ข้อมูลพื้นที่เป้าหมาย ไม่ถูกต้อง / แจ้งตรวจสอบข้อมูล

แจ้งลบข้อมูลพื้นที่เป้าหมาย

แจ้งรายงานข้อมูลพื้นที่เป้าหมาย อื่น ๆ

Report Function

ข้อความการแจ้งรายงานข้อมูลพื้นที่เป้าหมายฯ

Send to

เจ้าหน้าที่ดูแลข้อมูล

Report Function

แจ้งเตือนการรายงานข้อมูลพื้นที่เป้าหมายฯ (Report Alert)

ID	Status	Name	Location	Unit	Value 1	Value 2	Value 3	Value 4	Value 5	Value 6	Value 7	Value 8	Value 9	Value 10
3021	3d	เขาสอยดาวAO3/3757	เขาสอยดาว	สำนักงานทรัพยากรพื้นที่อนุรักษ์ที่ 2 (ศรีราชา)	ที่อยู่อาศัย, การเกษตรกรรม	1.33	199429.00	1442193.00	48					
3022	3d	เขาสอยดาวAO3/3758	เขาสอยดาว	สำนักงานทรัพยากรพื้นที่อนุรักษ์ที่ 2 (ศรีราชา)	ที่อยู่อาศัย, การเกษตรกรรม	2.27	200546.00	1442935.00	48					
3023	3d	เขาสอยดาวAO3/3759	เขาสอยดาว	สำนักงานทรัพยากรพื้นที่อนุรักษ์ที่ 2 (ศรีราชา)	ที่อยู่อาศัย, การเกษตรกรรม	2.27	200546.00	1442968.00	48					
3024	3d	เขาสอยดาวAO3/376	เขาสอยดาว	สำนักงานทรัพยากรพื้นที่อนุรักษ์ที่ 2 (ศรีราชา)	ที่อยู่อาศัย, การเกษตรกรรม	0.16	192847.00	1456740.00	48					
3025	3d	เขาสอยดาวAO3/3760	เขาสอยดาว	สำนักงานทรัพยากรพื้นที่อนุรักษ์ที่ 2 (ศรีราชา)	ที่อยู่อาศัย, การเกษตรกรรม	7.48	200557.00	-	48					
3026	3d	เขาสอยดาวAO3/3761	เขาสอยดาว	สำนักงานทรัพยากรพื้นที่อนุรักษ์ที่ 2 (ศรีราชา)	-	2.44	200773.00	-	48					
3027	3d	เขาสอยดาวAO3/3762	เขาสอยดาว	สำนักงานทรัพยากรพื้นที่อนุรักษ์ที่ 2 (ศรีราชา)	ที่อยู่อาศัย, การเกษตรกรรม	3.28	200829.00	-	48					
3028	3d	เขาสอยดาวAO3/3763	เขาสอยดาว	สำนักงานทรัพยากรพื้นที่อนุรักษ์ที่ 2 (ศรีราชา)	ที่อยู่อาศัย, การเกษตรกรรม	24.73	201093.00	-	48					
3029	3d	เขาสอยดาวAO3/3764	เขาสอยดาว	สำนักงานทรัพยากรพื้นที่อนุรักษ์ที่ 2 (ศรีราชา)	ที่อยู่อาศัย, การเกษตรกรรม	17.11	201552.00	-	48					
3030	3d	เขาสอยดาวAO3/3765	เขาสอยดาว	สำนักงานทรัพยากรพื้นที่อนุรักษ์ที่ 2 (ศรีราชา)	ที่อยู่อาศัย, การเกษตรกรรม	10.52	201580.00	-	48					

Report Function

เจ้าหน้าที่ตรวจสอบข้อมูลการรายงานข้อมูลพื้นที่เป้าหมายฯ

Area of Operation | DNP

รายงานผลการดำเนินงาน (แผนที่) รายงานผลการดำเนินงาน (แผนภูมิ) รายงานผลการดำเนินงาน (ตาราง)

การแจ้งรายงานข้อมูลพื้นที่เป้าหมายฯ (เขาสอยดาวAO3/3762)

เขตรักษาพันธุ์สัตว์ป่าเขาสอยดาว • สำนักบริหารพื้นที่อนุรักษ์ที่ 2 (ศรีราชา) • กรมอุทยานแห่งชาติ สัตว์ป่า และพันธุ์พืช

รายงานเรื่อง	รายละเอียดการแจ้งรายงาน	รายงานเมื่อ	รายงานโดย	ตรวจสอบเมื่อ	ผู้ตรวจสอบ
<input type="checkbox"/>	ข้อมูลพื้นที่เป้าหมายฯ ไม่ถูกต้อง / แจ้งตรวจสอบข้อมูล - ภาพที่แปลงพื้นที่ปลูกทุกแปลง - โฉมข้อมูลที่ดินแปลง หมู่ที่ ตำบล อำเภอ จังหวัด	Friday at 16:33	November	-	-

3029 34 1 17.11 เขตรักษาพันธุ์ สัตว์ป่า เขาสอยดาว สำนักบริหารพื้นที่อนุรักษ์ที่ 2 (ศรีราชา) กิ่งอำเภอ การเกษตรกรรม 201552.00 - 48

3030 34 1 10.52 เขตรักษาพันธุ์ สัตว์ป่า เขาสอยดาว สำนักบริหารพื้นที่อนุรักษ์ที่ 2 (ศรีราชา) กิ่งอำเภอ การเกษตรกรรม 201580.00 - 48

validation and monitoring

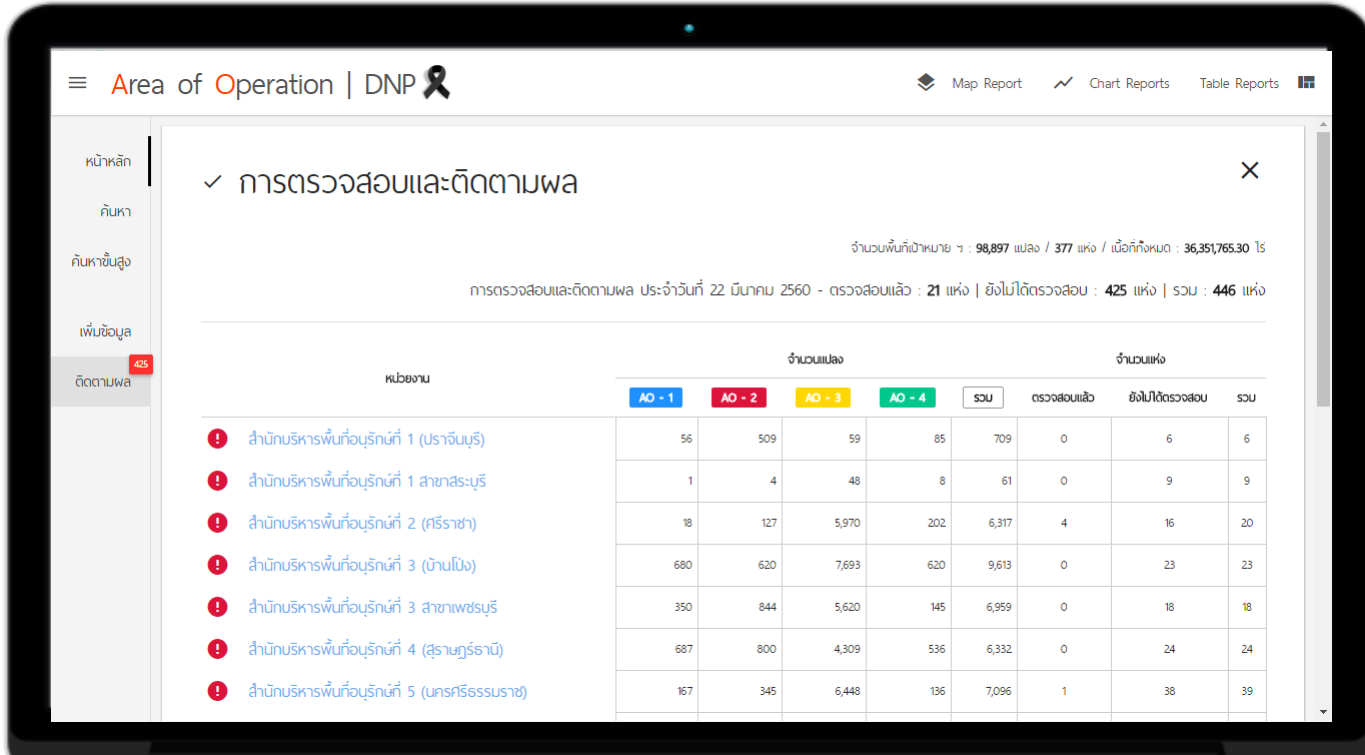

Tactical?

การแสดงผลรายงานข้อมูลพื้นที่เป้าหมายฯ ของระบบสารสนเทศเพื่อการจัดการ การดำเนินงานตามแผนปฏิบัติการพื้นที่เป้าหมายป้องกันและปราบปรามการลักลอบบุกรุกพื้นที่ป่า
ของกรมอุทยานแห่งชาติ สัตว์ป่า และพันธุ์พืช

การรายงาน	รูปแบบการรายงานผล			การแสดงผล			Export		
	ตาราง	แผนภูมิ	แผนที่	ทั้งหมด	การค้นหา			PDF	Excel
					คำค้นหา	ตามเงื่อนไข *	ขั้นสูง **		
1 รายงานผลการดำเนินการตามแผนปฏิบัติการฯ (แบบรายงานรายวัน)	✓			✓				✓	✓
2 รายงานผลการดำเนินการตามแผนปฏิบัติการฯ (แบบรายงานราย 15 วัน)	✓			✓				✓	✓
3 รายงานผลการดำเนินการตามแผนปฏิบัติการฯ (ชั้นคุณภาพลุ่มน้ำ)	✓			✓				✓	✓
4 รายงานผลสถานะการทวงคืนพื้นที่ป่าอนุรักษ์	✓			✓				✓	✓
5 รายงานข้อมูลพื้นที่เป้าหมายตามแผนปฏิบัติการฯ	✓	✓	✓	✓	✓		✓		✓
6 รายงานสถิติ ผลการดำเนินงานประจำวัน ตามแผนปฏิบัติการฯ		✓		✓			✓		
7 รายงานเปรียบเทียบ ผลการดำเนินงาน ตามแผนปฏิบัติการฯ		✓		✓			✓		
8 รายงานสถิติ จำนวนแปลงที่เพิ่มขึ้นต่อวัน ของพื้นที่เป้าหมายตามแผนปฏิบัติการฯ	✓	✓		✓			✓		
9 รายชื่อผู้บุกรุก / ถังครอบที่ดินทำกินในพื้นที่ป่าอนุรักษ์ จากระบบฯ	✓			✓	✓				✓
10 รายงานความก้าวหน้าและติดตามการนำเข้าข้อมูลในระบบ	✓			✓					✓
11 รายงานสรุปผลแบบสอบถามความพึงพอใจการใช้งาน	✓			✓					
12 พื้นที่เป้าหมายฯ ที่มีภาระแจ้งรายงานข้อมูลในระบบ	✓		✓	✓					✓
13 การตรวจสอบและติดตามผล ***	✓			✓					

* = การค้นหาตามเงื่อนไขที่กำหนด ตัวอย่างเช่น ตามหน่วยงานรับผิดชอบ, ตามหน่วยงานบังคับบัญชา เป็นต้น

** = การค้นหาที่เฉพาะตามความต้องการของผู้ใช้

*** = เมื่อข้อมูลของหน่วยงานมีความครบถ้วนสมบูรณ์แล้ว ให้ทำการตรวจสอบและติดตามผลภายในระบบทุกวัน เพื่อให้ข้อมูลมีความเป็นปัจจุบันอยู่เสมอ

1st Tactical

[MAP]

Vector Layer

-  พิกัดกลางแปลงพื้นที่เป้าหมายฯ
-  หน่วยป้องกันรักษาป่า กรมอุทยานฯ (32 หน่วย)
-  หน่วยงานในสังกัด สบอ. กรมอุทยานฯ
-  ป่าสงวนแห่งชาติ
-  อุทยานแห่งชาติ
-  เขตรักษาพันธุ์สัตว์ป่า
-  เขตห้ามล่าสัตว์ป่า
-  วนอุทยาน
-  เตรียมการอุทยานแห่งชาติ
-  เตรียมการเขตห้ามล่าสัตว์ป่า
-  สวนรุกชาติ
-  ชั้นคุณภาพลุ่มน้ำ
-  ป่าชายเลน ตาม มติ ครม.
-  ขอบเขตจังหวัด
-  สารบัญระวาง 1 : 50,000

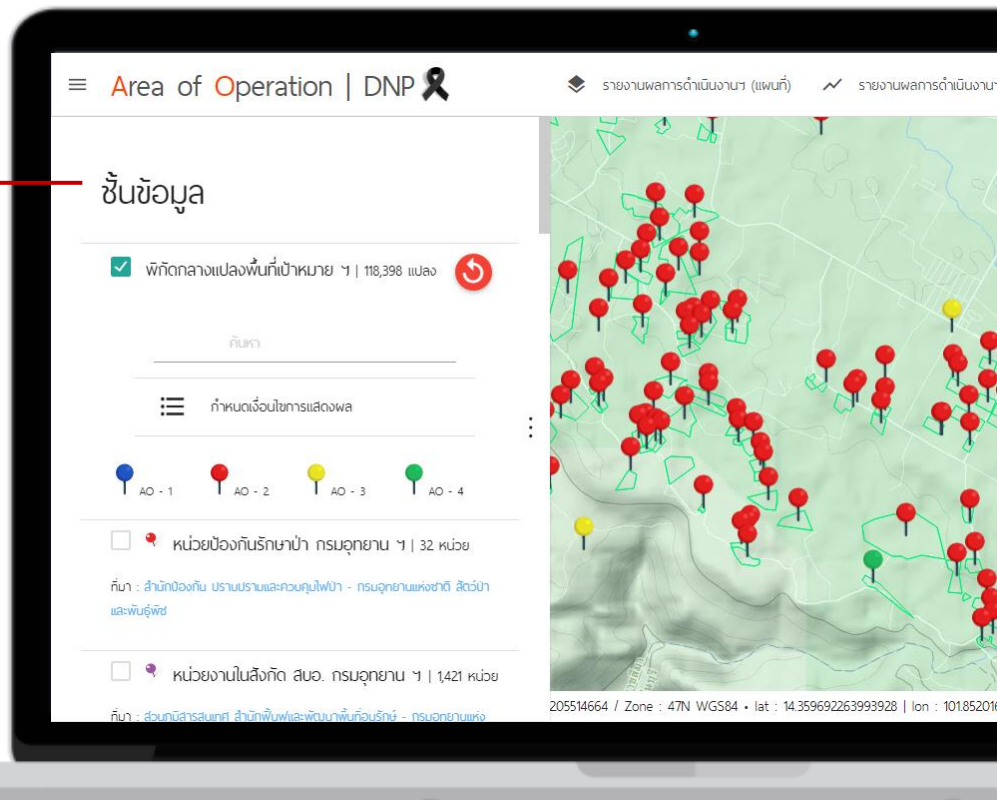

Laster Layer

ภาพถ่ายออร์โทขาวชุด WWS พ.ศ. 2495 – 2498

ภาพถ่ายออร์โทขาวชุด VAP61 พ.ศ. 2506 – 2513

ภาพถ่ายออร์โทขาวชุด NS3 พ.ศ. 2515 – 2524

ภาพถ่ายออร์โทขาวชุด DOL พ.ศ. 2525 – 2538

ภาพถ่ายออร์โทขาวชุด NIMA พ.ศ. 2537 – 2543

ภาพถ่ายทางอากาศสี ปี 2545 (MOAC)

แผนที่ภูมิประเทศ ลำดับชุด L7018

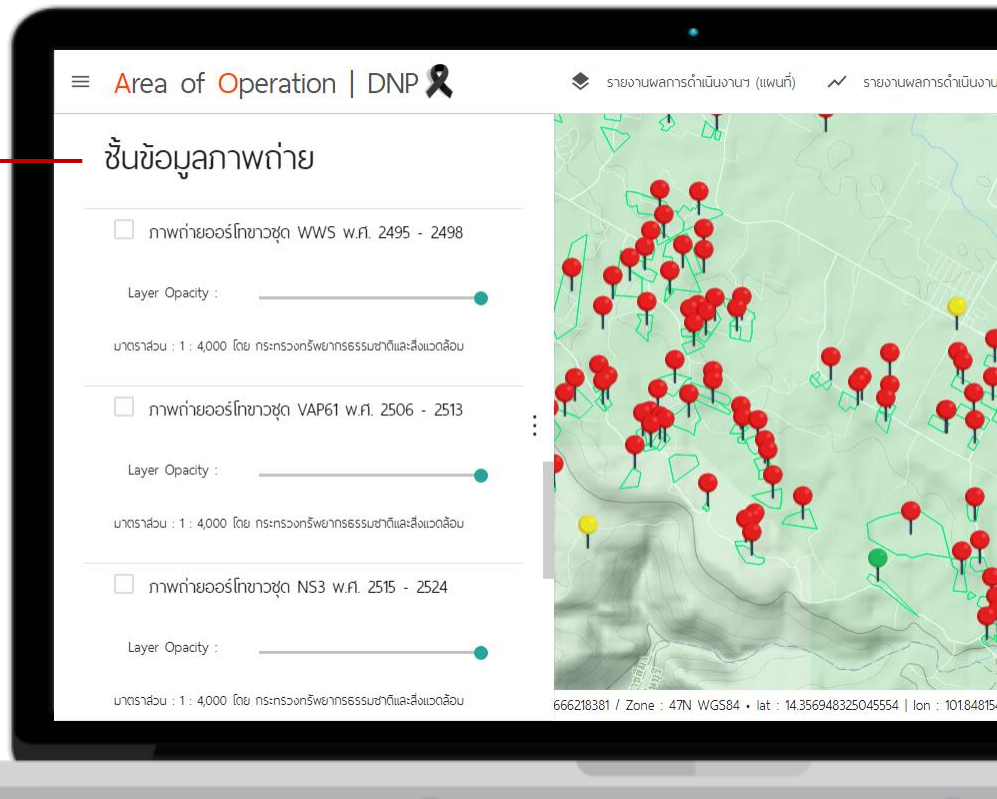

พื้นที่เป้าหมายฯ บริเวณ **อุทยานแห่งชาติแก่งกระจาน** (ประกาศครั้งแรก เมื่อวันที่ 12 มิถุนายน 2524)
บนภาพถ่ายดาวเทียม (Google Satellite)

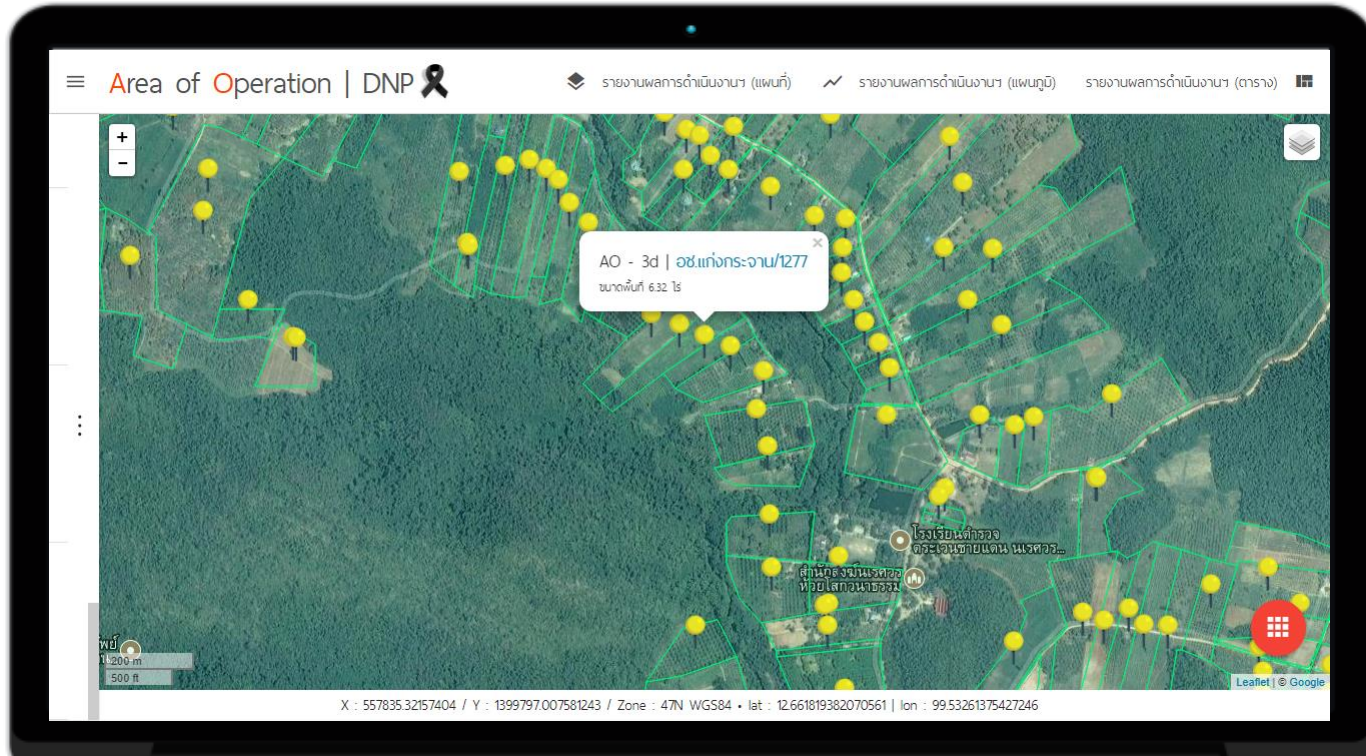

พื้นที่เป้าหมาย บริเวณ **อุทยานแห่งชาติแก่งกระจาน** (ประกาศครั้งแรก เมื่อวันที่ 12 มิถุนายน 2524)
บนภาพถ่ายทางอากาศสี ปี 2545 (MOAC)

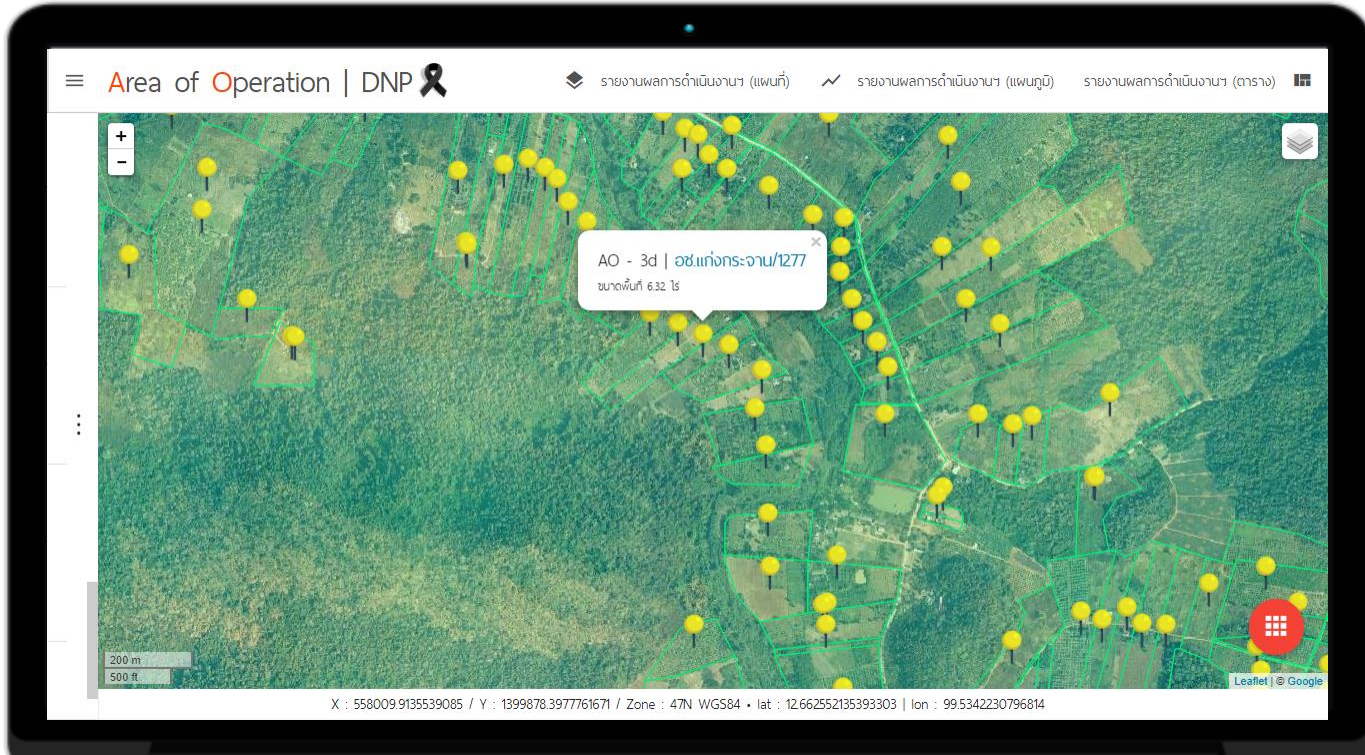

พื้นที่เป้าหมายฯ บริเวณ **อุทยานแห่งชาติแก่งกระจาน** (ประกาศครั้งแรก เมื่อวันที่ 12 มิถุนายน 2524)
บนภาพถ่ายออร์โทชาวชุด NIMA พ.ศ. 2537 – 2543

พื้นที่เป้าหมายฯ บริเวณ **อุทยานแห่งชาติแก่งกระจาน** (ประกาศครั้งแรก เมื่อวันที่ 12 มิถุนายน 2524)
บนภาพถ่ายออร์โทชาวชุด DOL พ.ศ. 2525 – 2538

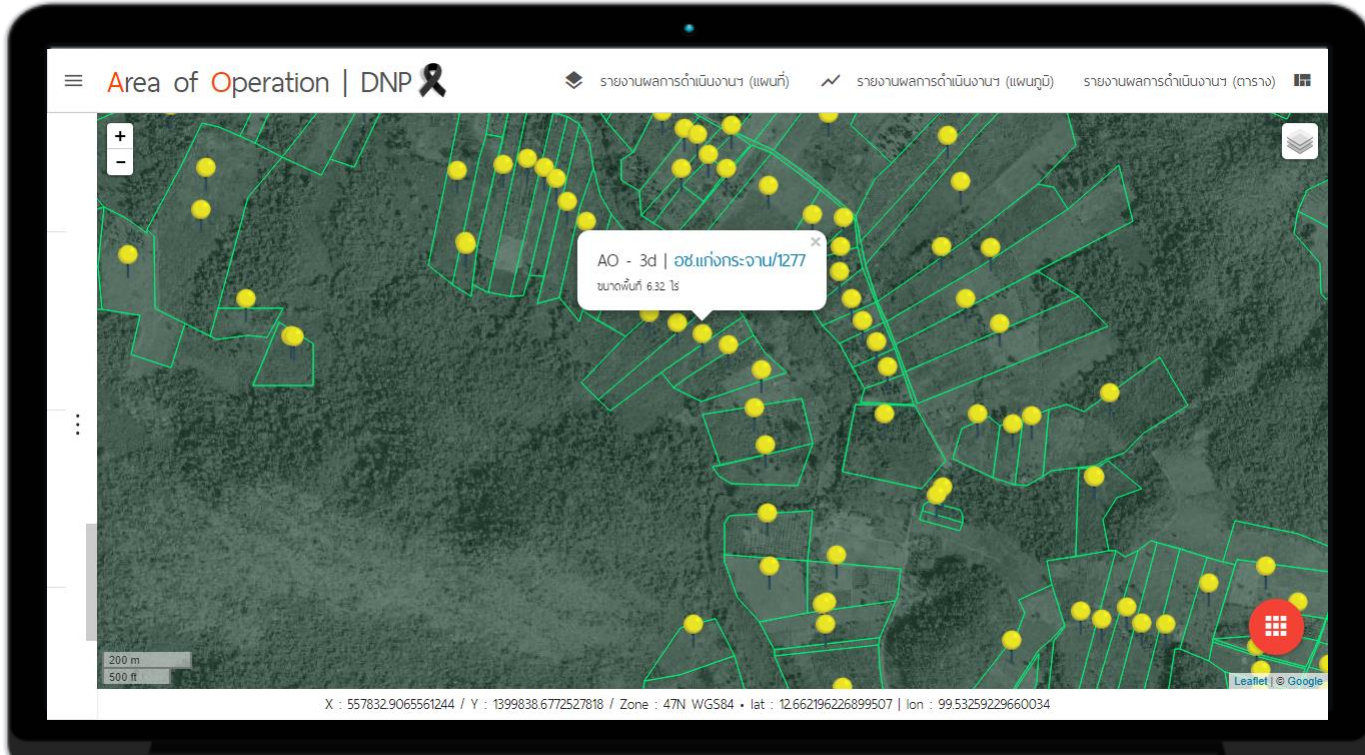

พื้นที่เป้าหมายฯ บริเวณ **อุทยานแห่งชาติแก่งกระจาน** (ประกาศครั้งแรก เมื่อวันที่ 12 มิถุนายน 2524)
บนภาพถ่ายออร์โทชาวชุด NS3 พ.ศ. 2515 – 2524

พื้นที่เป้าหมายฯ บริเวณ **อุทยานแห่งชาติแก่งกระจาน** (ประกาศครั้งแรก เมื่อวันที่ 12 มิถุนายน 2524)
บนภาพถ่ายออร์โทชาวชุด VAP61 พ.ศ. 2506 – 2513

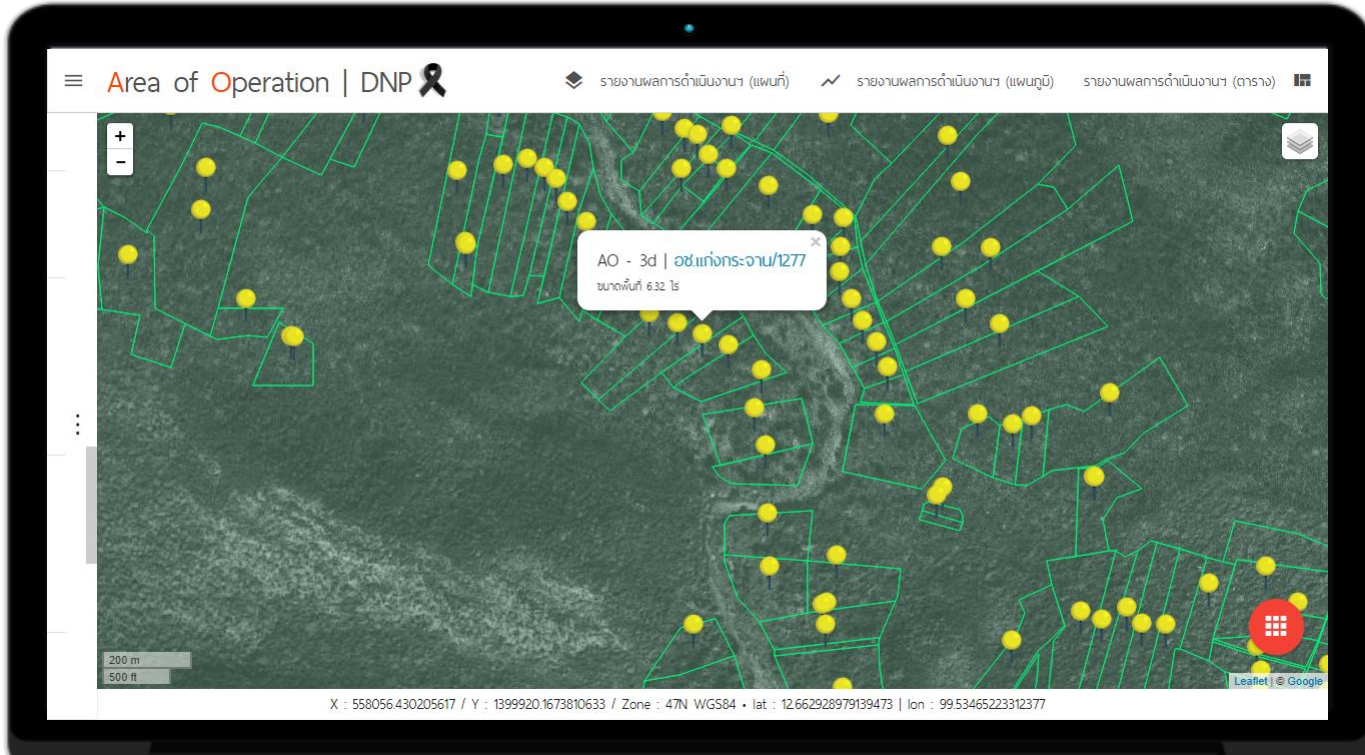

พื้นที่เป้าหมายฯ บริเวณ **อุทยานแห่งชาติแก่งกระจาน** (ประกาศครั้งแรก เมื่อวันที่ 12 มิถุนายน 2524)
บนภาพถ่ายออร์โทชาวชุด WWS พ.ศ. 2495 – 2498

พื้นที่เป้าหมาย บริเวณ **อุทยานแห่งชาติแก่งกระจาน** (ประกาศครั้งแรก เมื่อวันที่ 12 มิถุนายน 2524)

บนแผนที่ภูมิประเทศ ลำดับชุด L7018

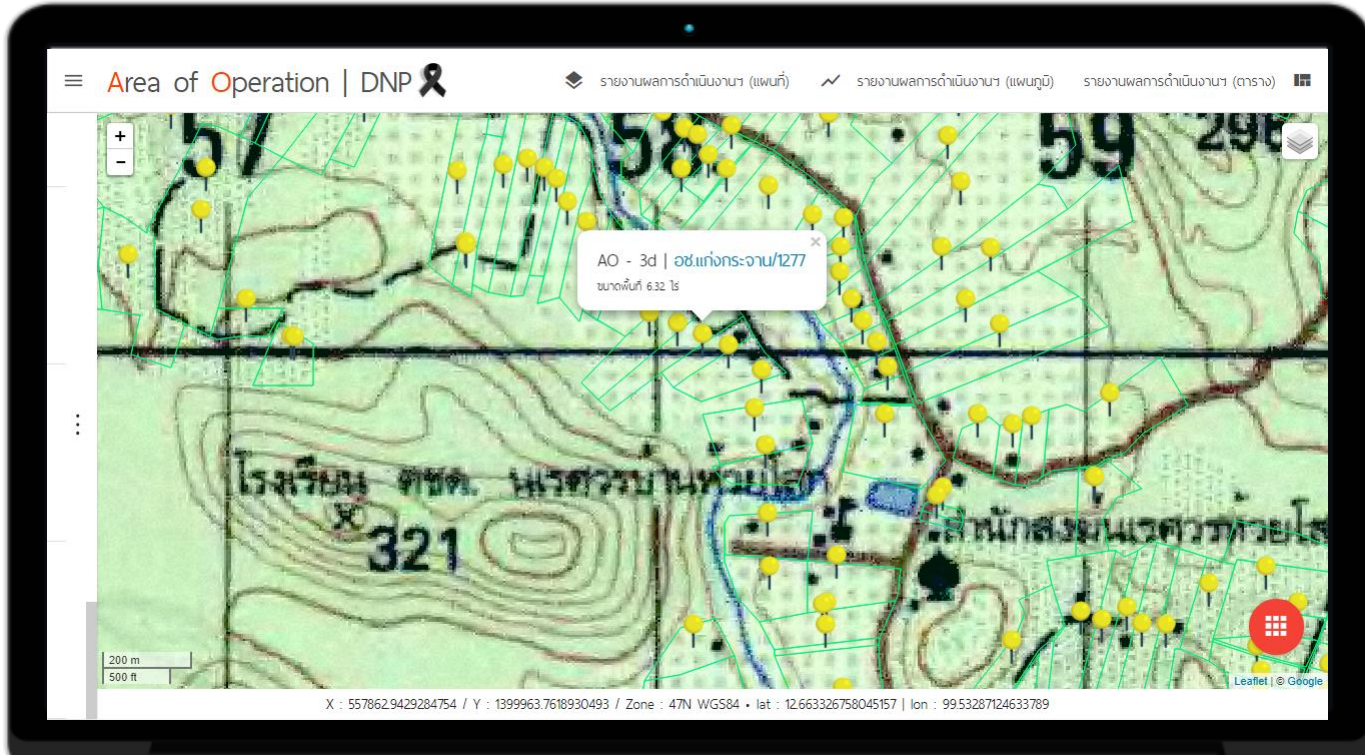

2rd Tactical

[TABLE]

Area of Operation | DNP

รายงานผลการดำเนินงาน (แผนปี) รายงานผลการดำเนินงาน (แผนปี) รายงานผลการดำเนินงาน (ตาราง)

I. ผลการดำเนินการ (AO) | แบบรายงานรายวัน II. ผลการดำเนินการ (AO) | แบบรายงานราย 15 ... III. ผลการดำเนินการ (AO) | อินทภาพลุ่มน้ำ IV. ผลสถานะการทวงคืนพื้นที่ป่าอนุรักษ์

รายงานผลการดำเนินการตามแผนปฏิบัติการ ฯ (Area of Operation) | แบบรายงานรายวัน

กรมอุทยานแห่งชาติ สัตว์ป่า และพันธุ์พืช

พื้นที่ป่าหมาย ฯ	พื้นที่ป่าหมาย ฯ เส้นต้น			สุลสถานะพื้นที่ป่าหมาย ฯ 0 2560			สุลสถานะพื้นที่ป่าหมาย ฯ ปีปัจจุบัน			ผลการดำเนินงานปี			ผลการดำเนินงานสะสม			คงเหลือ			
	แพ่ง	แปลง	ไร่	แพ่ง	แปลง	ไร่	แพ่ง	แปลง	ไร่	แพ่ง	แปลง	ไร่	ภาคปี %	แพ่ง	แปลง	ไร่			
▶ AO - 1	131	4,504	46,049.24	36	511	4,008.16	110	4,499	44,467.87	0	0	0.00	33	416	3,463.29	7.79	104	4,179	42,563.89
▶ AO - 2	161	7,882	98,386.33	58	836	12,194.67	148	6,900	89,910.87	0	0	0.00	46	367	3,394.80	3.79	145	6,820	87,879.51
▶ AO - 3	205	100,967	6,407,222.30	61	25,654	1,969,189.74	205	100,757	6,401,712.97	0	0	0.00	37	4,828	57,440.17	0.90	203	95,967	6,344,947.88
▶ AO - 4	328	5,045	33,565,009.81	67	1,318	6,652,970.55	330	6,242	33,580,975.98	0	0	0.00	34	229	808,739.91	2.41	321	5,768	32,798,113.84
รวม	378	118,398	40,116,667.68	126	28,319	8,638,363.12	378	118,398	40,116,667.68	0	0	0.00	89	5,840	873,038.17	2.18	374	112,754	39,273,525.12
พื้นที่ป่าหมาย ฯ	พื้นที่ป่าหมาย ฯ เส้นต้น			สุลสถานะพื้นที่ป่าหมาย ฯ 0 2560			สุลสถานะพื้นที่ป่าหมาย ฯ ปีปัจจุบัน			ผลการดำเนินงานปี			ผลการดำเนินงานสะสม			คงเหลือ			

Copyright © 2016 ส่วนแผนการป้องกันและอนุรักษ์ป่า - สำนักป้องกัน ปราบปราม และควบคุมไฟป่า - กรมอุทยานแห่งชาติ สัตว์ป่า และพันธุ์พืช

- รายงานผลการดำเนินการตามแผนปฏิบัติการ ฯ (แบบรายงานรายวัน)
- รายงานผลการดำเนินการตามแผนปฏิบัติการ ฯ (แบบรายงานราย 15 วัน)
- รายงานผลการดำเนินการตามแผนปฏิบัติการ ฯ (ชั้นคุณภาพลุ่มน้ำ)
- รายงานผลสถานะการทวงคืนพื้นที่ป่าอนุรักษ์

รายงานผลการดำเนินการตามแผนปฏิบัติการฯ (ชั้นคุณภาพลุ่มน้ำ)

หน่วยพื้นที่ (ไร่)

พื้นที่เป้าหมาย ๖	สรุปสถานะพื้นที่เป้าหมาย ๖ ปัจจุบัน	ชั้นคุณภาพลุ่มน้ำ									หมายเหตุ (พื้นที่คงสภาพป่าที่ต้องอนุรักษ์ไว้)
		ชั้น 1			ชั้น 2			ชั้น 3, 4, 5 และอื่น ๆ			
		เกษตรกรรม	สิ่งปลูกสร้าง	อื่น ๆ	เกษตรกรรม	สิ่งปลูกสร้าง	อื่น ๆ	เกษตรกรรม	สิ่งปลูกสร้าง	อื่น ๆ	
▶ AO - 1	44,467.87	10,036.85	374.23	1,852.37	8,908.00	149.88	2,151.32	16,750.45	454.34	3,771.52	0.00
▶ AO - 2	89,510.87	12,755.33	776.20	2,538.23	12,251.18	183.35	1,930.85	30,151.17	6,304.53	21,299.87	0.00
▶ AO - 3	6,401,712.97	398,699.88	1,696.86	293,346.65	175,414.91	757.95	1,046,352.64	1,632,171.12	662,836.17	412,484.42	0.00
▼ AO - 4	33,580,975.98	37,262.04	121.02	230,165.69	7,724.51	42.67	2,987.23	15,806.28	376.67	28,938.64	33,251,373.13
AO - 4a	33,251,508.04	0.00	0.00	0.00	0.00	0.00	0.00	0.00	0.00	0.00	33,251,358.04
AO - 4b	284,867.14	30,537.11	3.75	228,612.23	2,141.59	8.14	1,932.97	5,905.92	3.49	14,802.25	15.09
AO - 4c	42,076.71	6,697.63	20.12	1,436.55	5,552.07	34.53	941.11	9,793.33	261.24	12,242.53	0.00
AO - 4d	2,524.08	27.31	97.15	116.91	30.86	0.00	113.15	107.03	111.94	1,893.86	0.00
รวม	40,116,667.68	458,754.10	2,968.32	527,902.94	204,298.61	1,133.85	1,053,422.05	1,694,879.02	669,971.71	466,494.44	33,251,373.13

รายงานผลสถานะการทวงคืนพื้นที่ป่าอนุรักษ์

สถานะการทวงคืนพื้นที่ป่าอนุรักษ์	เป้าหมายสถานะการทวงคืนฯ ปัจจุบัน			ผลการเข้าดำเนินงาน ปีงบฯ 2560		
	แห่ง	แปลง	ไร่	แห่ง	แปลง	ไร่
1. พื้นที่มีความพร้อมทางคดี (AO - 1a AO - 1b)	110	4,499	44,467.87	33	416	3,463.29
2. พื้นที่อยู่ระหว่างการดำเนินการคดี (AO - 2a AO - 2b AO - 2c AO - 2d)	148	6,900	89,510.87	46	367	3,394.80
▼ 3. พื้นที่ <u>ก่อน</u> มติ ครม. 30 มิ.ย. 41 (AO - 3ab)	78	24,247	2,969,046.49	13	1,668	25,379.90
▼ พื้นที่สอแหลม (อยู่ในชั้นคุณภาพลุ่มน้ำ 1, 2)	56	6,167	70,543.10	6	85	778.19
พื้นที่สอแหลม (อยู่ในชั้นคุณภาพลุ่มน้ำ 1, 2) นายทุน / ผู้มีอิทธิพล	5	22	177.53	2	2	18.33
พื้นที่สอแหลม (อยู่ในชั้นคุณภาพลุ่มน้ำ 1, 2) <u>ไม่ใช่</u> นายทุน / ผู้มีอิทธิพล	56	6,145	70,365.57	6	83	759.86
▼ พื้นที่ <u>ไม่</u> สอแหลม (อยู่ในชั้นคุณภาพลุ่มน้ำ 3, 4, 5)	71	18,080	2,898,503.40	10	1,583	24,601.71
พื้นที่ <u>ไม่</u> สอแหลม (อยู่ในชั้นคุณภาพลุ่มน้ำ 3, 4, 5) นายทุน / ผู้มีอิทธิพล	4	5	58.22	0	0	0.00
พื้นที่ <u>ไม่</u> สอแหลม (อยู่ในชั้นคุณภาพลุ่มน้ำ 3, 4, 5) <u>ไม่ใช่</u> นายทุน / ผู้มีอิทธิพล	71	18,075	2,898,445.18	10	1,583	24,601.71
▼ 4. พื้นที่ <u>หลัง</u> มติ ครม. 30 มิ.ย. 41 (AO - 3ba AO - 3bb)	39	4,019	128,971.85	6	708	7,922.00
นายทุน ผู้มีอิทธิพล (AO - 3ba)	8	31	9,097.49	1	1	0.11
ผู้ยากไร้ ไม่มีที่ทำกิน คำสั่ง กสช. ที่ 66/2557 (AO - 3bb)	35	3,988	119,874.36	5	707	7,921.89
5. พื้นที่มีสภาพป่า (AO - 4b AO - 4c AO - 4d)	123	5,245	329,467.94	24	218	8,886.26
รวม	220	44,910	3,561,465.01	73	3,377	49,046.25

Export Tools

พื้นที่เป้าหมาย ๑	พื้นที่เป้าหมาย ๑ เริ่มต้น	สรุปสถานะพื้นที่เป้าหมาย ๑ ปี 2560	สรุปสถานะพื้นที่เป้าหมาย ๑ ปัจจุบัน	พารามิเตอร์งานวันนี้	พารามิเตอร์งานสะสม	คงเหลือ
แพคเกจทางทหารยา	0 แห่ง / 0 แปลง / 0.00 ไร่	0 แห่ง / 0 แปลง / 0.00 ไร่	0 แห่ง / 0 แปลง / 0.00 ไร่	0 แห่ง / 0 แปลง / 0.00 ไร่	0 แห่ง / 0 แปลง / 0.00 ไร่	0 แห่ง / 0 แปลง / 0.00 ไร่ / 0.00 %
0 แห่ง / 0 แปลง / 0.00 ไร่	0 แห่ง / 0 แปลง / 0.00 ไร่	0 แห่ง / 0 แปลง / 0.00 ไร่	0 แห่ง / 0 แปลง / 0.00 ไร่	0 แห่ง / 0 แปลง / 0.00 ไร่	0 แห่ง / 0 แปลง / 0.00 ไร่ / 0.00 %	0 แห่ง / 0 แปลง / 0.00 ไร่

ที่มา : สำนักป้องกัน ปราบปรามและควบคุมไฟฟ้า - กรมอุทยานแห่งชาติ สัตว์ป่า และพันธุ์พืช • ข้อมูล ณ วันที่ 28 สิงหาคม 2560 (**ข้อมูลในระบบยังไม่ตรงกับประกาศ กทสช. 43.65%**)

PDF | EXCEL | <> Embed | Powered by [ระบบสารสนเทศเพื่อการบริหารจัดการพื้นที่เป้าหมายป้องกันและปราบปรามการลักลอบบุกรุกในพื้นที่ป่าของกรมอุทยานแห่งชาติ สัตว์ป่า และพันธุ์พืช](#)

Copyright © 2016 ส่วนแผนการป้องกันพื้นที่อนุรักษ์ • สำนักป้องกัน ปราบปราม และควบคุมไฟฟ้า • กรมอุทยานแห่งชาติ สัตว์ป่า และพันธุ์พืช

AO - 4	328	5,045	33,565,009.81	67	1,318	6,652,970.55	330	6,242	33,580,975.98	0	0	0.00	34	229	808,739.91	2.41	321	5,788	32,798,113.84
สวน	378	118,398	40,116,667.68	126	28,319	8,638,363.12	378	118,398	40,116,667.68	0	0	0.00	89	5,840	873,038.17	2.18	374	112,754	39,273,525.12

พื้นที่เป้าหมาย ๑ พื้นที่เป้าหมาย ๑ เริ่มต้น สรุปสถานะพื้นที่เป้าหมาย ๑ ปี 2560 สรุปสถานะพื้นที่เป้าหมาย ๑ ปัจจุบัน พารามิเตอร์งานวันนี้ พารามิเตอร์งานสะสม คงเหลือ

EXPORT to PDF

กรมอุทยานแห่งชาติ สัตว์ป่า และพันธุ์พืช

PDF • Table Expand PDF • Table Collapse PDF • ภาพรวมทุกหน่วยงาน

Copyright © 2016 ส่วนแผนการป้องกันพื้นที่อนุรักษ์ • สำนักป้องกัน ปราบปราม และควบคุมไฟฟ้า • กรมอุทยานแห่งชาติ สัตว์ป่า และพันธุ์พืช

3th Tactical

**[LIST OF
INVADER
HOLDING]**

การค้นหา (รายชื่อ / เลขประจำตัวประชาชน)

Export to Excel

Area of Operation | DNP

รายงานผลการดำเนินงาน (แผนที่) รายงานผลการดำเนินงาน (แผนภูมิ) รายงานผลการดำเนินงาน (ตาราง)

รายชื่อผู้บุกรุก / ทิวกรองที่ดินทำกินในพื้นที่ป่าอนุรักษ์ จากระบบ

ระบบสารสนเทศเพื่อการจัดการการดำเนินงานตามแผนปฏิบัติการพื้นที่เป้าหมายป้องกันและปราบปรามการลักลอบบุกรุกพื้นที่ป่า ของกรมอุทยานแห่งชาติ สัตว์ป่า และพันธุ์พืช

ลำดับ	ชื่อ - นามสกุล ผู้บุกรุก	เลขประจำตัวประชาชน	จำนวนพื้นที่	พื้นที่ที่ถูกบุกรุก / ทิวกรองที่ดินทำกิน	ขนาดพื้นที่ (ไร่)	ตำแหน่งพื้นที่
1	น.ส.ลฤดี เพชรสอน	3-9003-00020-97-6	1	3ab เขตรอง/260 ;	0.32	↻
2	นางลำชวน สายอิน	3-5208-00088-03-4	1	3aa ที่ทำไร่รบน3.2.61 ;	4.33	↻
3	นางสากร (ชาย) นางเปรน ประไลม (ชื่อ)	3-6405-00765-53-9	1	3aa ที่ทำไร่รบน3.2.63 ;	9.91	↻
4	นางสาววดี วรภิบาล	-	1	3d วน.ส.ส.น.ร.ยอชด/670 ;	7.28	↻
5	นางเปรน ประไลม (ชื่อ)	3-6405-00765-54-4	1	3d ที่ทำไร่รบน3.3.21 ;	9.91	↻
6	นางเพ็ญ วรภักทวณิช	-	1	3ab ดอยผาช้าง72/12 ;	152	↻

Copyright © 2016 ส่วนแผนการป้องกันพื้นที่อนุรักษ์ • สำนักป้องกัน ปราบปราม และควบคุมไฟป่า • กรมอุทยานแห่งชาติ สัตว์ป่า และพันธุ์พืช

4th Tactical
[ADVANCED
SEARCH &
FAVORITE]

หน้าต่างหลักส่วนการจัดการพื้นที่เป้าหมายฯ

<http://web.dnp.go.th/Pre/Plan/manage.php>

การค้นหาขั้นสูง

รายการโปรด (Favorite)

Area of Operation | DNP

Management Information System for The Area of Operation Action Plan for Illegal Forest Land Encroachment Protection and Control, Department of National Park Wildlife and Plant Conservation

หน้าหลัก
ค้นหา
ค้นหาขั้นสูง
เพิ่มข้อมูล
ติดตามผล 477
INSIGHT
ข้อมูล

☆ รายการโปรด (43)

ค้นหา

สรุป ข้อมูล ณ วันที่ 28 สิงหาคม 2560
กรมอุทยานแห่งชาติ สัตว์ป่า และพันธุ์พืช

AO - 1 : 4,499 แปลง / 44,467.87 ไร่ | AO - 2 : 6,900 แปลง / 89,510.87 ไร่ | AO - 3 : 100,757 แปลง / 6,401,712.97 ไร่ | AO - 4 : 6,242 แปลง / 33,580,975.98 ไร่

จำนวนทั้งหมด 118,398 แปลง / เนื้อที่ทั้งหมด : 40,116,667.68 ไร่

การแจ้งรายงานข้อมูลพื้นที่เป้าหมายฯ (399) รายงาน

+ เพิ่มพื้นที่เป้าหมาย ๆ ใหม่

Copyright © 2016 ส่วนแผนการป้องกันพื้นที่อนุรักษ์ • สำนักป้องกัน ปราบปราม และควบคุมไฟป่า • กรมอุทยานแห่งชาติ สัตว์ป่า และพันธุ์พืช

รศ.ณัทภณ ได้ Upload file
SRAO322879.pdf | SRAO322879
- 3 hours ago

รศ.ณัทภณ ได้เพิ่มข้อมูลใหม่ในระบบ
| SRAO322879 - 3 hours ago

ทพ.ทศสิทธิ์ ได้ตรวจสอบข้อมูลของ
อุทยานแห่งชาติภูผาศิลิขันธ์ - 3 hours
ago

รศ.ณัทภณ ได้เพิ่มข้อมูลในระบบ |
SRAO322879 - 3 hours ago

• Natthanon SchwarzArthur
Chaiyasak

ACTIVE NOW (1)

Advanced Search Function

Area of Operation | DNP

รายงานผลการดำเนินงาน (แผนที่) / รายงานผลการดำเนินงาน (แผนภูมิ) / รายงานผลการดำเนินงาน (ตาราง)

ค้นหาขั้นสูง

ตัวอย่างการค้นหาขั้นสูง (เพิ่มเติม)

2

Example : SELECT * FROM table WHERE TYPEAO=4b' OR TYPEAO=4c' / Learning SQL

ตัวอย่างเพิ่มเติม

SELECT * FROM table WHERE

CRIMETYPEDetail LIKE '%ยางพารา%' AND (RESULT LIKE '%ดัดพัน%' OR RESULT LIKE '%รือกอม%')

QUERY

88/1000

ไดคชันนารีข้อมูล (Data Dictionary)

NAME	TYPE	MEANING
ID	int	ID
CODE	varchar	รหัสประจำ
NAME	varchar	ชื่อป่า
TYPE	varchar	ลักษณะพื้นที่
RESPONSIBLEOFFICE	varchar	หน่วยงานรับผิดชอบ
CONTROLOFFICE	varchar	หน่วยงานบังคับบัญชา
PROVINCE	varchar	จังหวัด
NUMBERADDRESSVILLAGE	varchar	เลขที่บ้าน
VILLAGE	varchar	หมู่บ้าน
TAMBON	varchar	ตำบล
AMPHOE	varchar	อำเภอ

Advanced Search Function

Area of Operation | DNP

รายงานผลการดำเนินงาน (แผนที่) | รายงานผลการดำเนินงาน (แผนภูมิ) | รายงานผลการดำเนินงาน (ตาราง)

ตัวอย่างคำสั่งสำหรับการค้นหาขั้นสูง

5วิธีการใช้งานเบื้องต้น ผู้ใช้สามารถทดสอบตัวอย่างการค้นหาขั้นสูงในระบบได้ด้วยการ คัดลอก (Copy (Ctrl + c)) ข้อความจากช่องค้นหาในระบบ ตามลักษณะตัวอย่างที่ต้องการค้นหา แล้วทำการวาง (Paste (Ctrl + v)) ในช่องว่างสำหรับการค้นหา และกดปุ่ม Query เพื่อทำการค้นหา โดยผู้ใช้สามารถทำการศึกษาคำค้นหาต่าง ๆ ได้จากตัวอย่างดังต่อไปนี้

ลักษณะตัวอย่างที่ต้องการค้นหา	หาในระบบ
เมื่อ สืบค้นการบุกรุก มิตรระบุคำว่า ยางพารา และ มิถวนการดำเนินงาน โดยมิตรระบุคำว่า ตัดฟัน หรือ รื้อถอน	<code>CRIMTYPEDETAIL LIKE '%ยางพารา%' AND (RESULT LIKE '%ตัดฟัน%' OR RESULT LIKE '%รื้อถอน%')</code>
เมื่อ สืบค้นการบุกรุก มิตรระบุคำว่า ยางพารา และ มิถวนการดำเนินงาน โดยมิตรระบุคำว่า ตัดฟัน หรือ รื้อถอน และชนิดขนาดพื้นที่มากกว่า 25 ไร่	<code>CRIMTYPEDETAIL LIKE '%ยางพารา%' AND (RESULT LIKE '%ตัดฟัน%' OR RESULT LIKE '%รื้อถอน%') AND AREAR > '25'</code>
เมื่อ สืบค้นการบุกรุก มิตรระบุคำว่า ยางพารา หรือ ไร่เลื่อนลอย และ มิถวนการดำเนินงาน โดยมิตรระบุคำว่า ตัดฟัน หรือ รื้อถอน และชนิดขนาดพื้นที่มากกว่าหรือเท่ากับ 25 ไร่ แต่ไม่ถึง 100 ไร่	<code>(CRIMTYPEDETAIL LIKE '%ยางพารา%' OR CRIMTYPEDETAIL LIKE '%ไร่เลื่อนลอย%') AND (RESULT LIKE '%ตัดฟัน%' OR RESULT LIKE '%รื้อถอน%') AND (AREAR >= '25' AND AREAR < '100')</code>
เมื่อ สืบค้นการบุกรุก มิตรระบุคำว่า ยางพารา และ มิถวนการดำเนินงาน โดยมิตรระบุคำว่า ตัดฟัน หรือ รื้อถอน และเป็น ผู้ขายไร่ (ไม่มีพื้นที่กิน)	<code>CRIMTYPEDETAIL LIKE '%ยางพารา%' AND (RESULT LIKE '%ตัดฟัน%' OR RESULT LIKE '%รื้อถอน%') AND CREDIT = 'ไม่มีพื้นที่กิน'</code>
เมื่อ สืบค้นการบุกรุก มิตรระบุคำว่า ยางพารา และ มิถวนการดำเนินงาน โดยมิตรระบุคำว่า ตัดฟัน หรือ รื้อถอน และเป็น ระบบ / ไร่สวน / ไร่สวน / ไร่สวน	<code>CRIMTYPEDETAIL LIKE '%ยางพารา%' AND (RESULT LIKE '%ตัดฟัน%' OR RESULT LIKE '%รื้อถอน%') AND (PERFORMERTYPE = 'นาขั้นนุ / ไร่สวน / ไร่สวน')</code>

QUERY

TAMBON varchar ตำบล

AMPHOE varchar อำเภอ

Favorite Function

คลิกเพื่อบันทึกพื้นที่เป้าหมาย ในรายการโปรด

Attitudes & Future

Attitudes & Future

Present

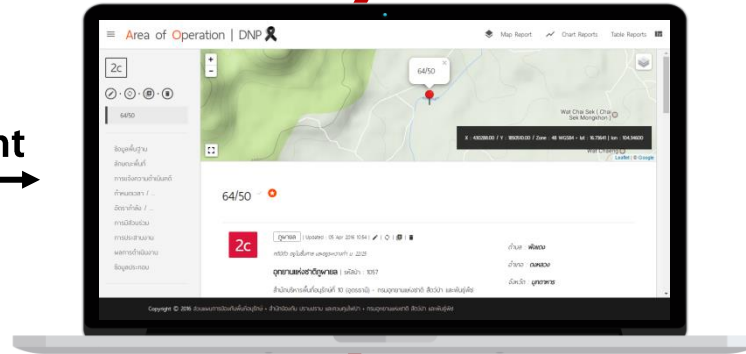

Next

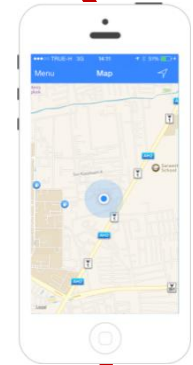

ข้อมูลผู้กระทำความผิด

สารบบคดี

ข้อมูลการแจ้งเหตุสายด่วน (1362)

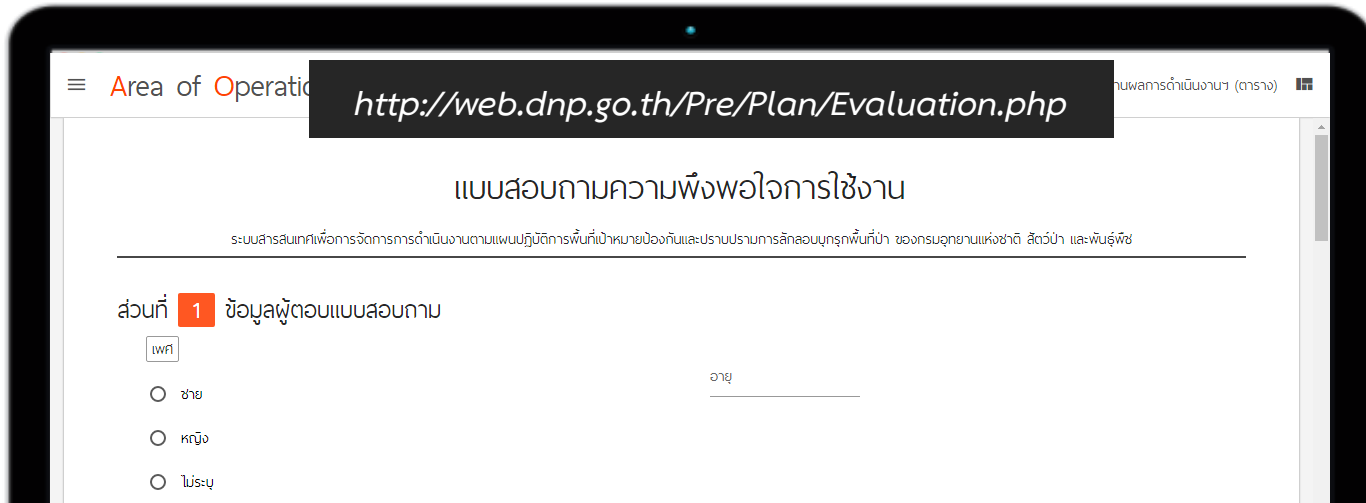
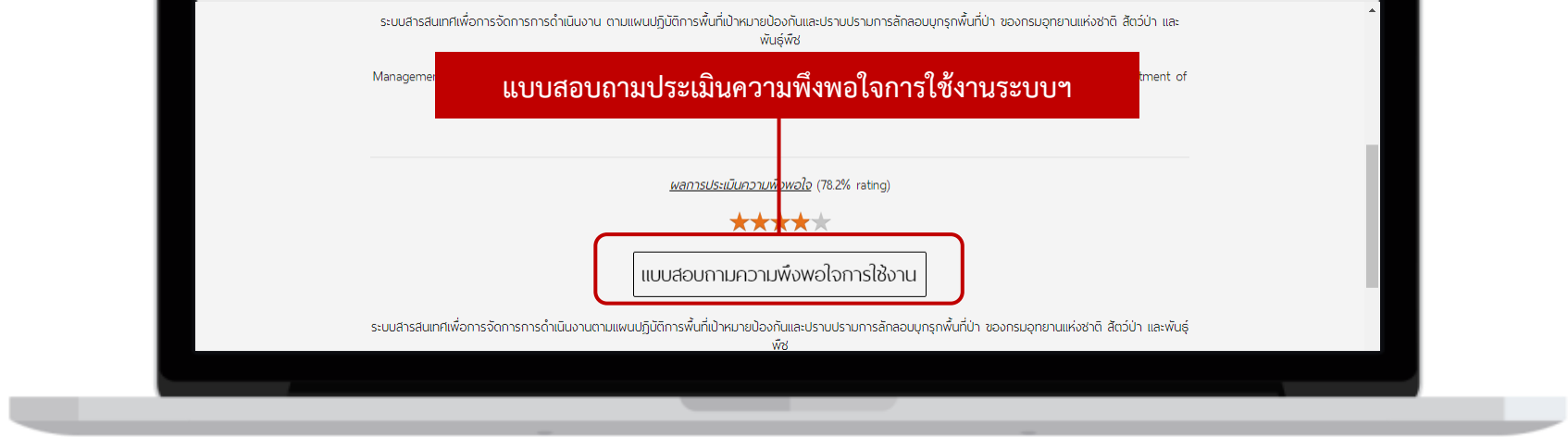

แบบสอบถามประเมินความพึงพอใจการใช้งานระบบฯ

ส่วนที่ 1 ข้อมูลผู้ตอบแบบสอบถาม

ส่วนที่ 2 ข้อมูลการแสดงความคิดเห็นของผู้ใช้งานระบบ (Rating Scale)

ด้านประสิทธิภาพของระบบ

ด้านความยากง่ายต่อการใช้งานระบบ

ด้านความปลอดภัย

ส่วนที่ 3 ข้อเสนอแนะเพิ่มเติม

Thanks!

Any questions?